

A. M. T. 1723  
 DESCRIPTION  
 Des auf Freyen waert über Hartenpreffallten  
 SCHLUNDENBERGER  
 RYTTER DISTRICTS  
 v. Nicolaj Thomassen, WSP  
 Königl. Maje. 1724. Maij 30  
 Proprietarie  
 Summa 970. - 329  
 In Ein Erindlung des Meiss und Grasung  
 der Meider. Meide sind in dem Districte  
 Koppeln ausgelegt welche mit 1/2 C. auf  
 der Charte marquirt sind.  
 Ihre Königl. Maje. suet  
 Zugeworren Hartenpreffallten folgender massen belegen

**PLAN**  
**DES**  
**SCHLUNDENBERGER**  
**RYTTER DISTRICTS**  
 NACH KÖNIGLICH ALLERON. EDIGSTEN  
 BEFEHL AUF GEMESSEN ANNO MDCCLXXIII.  
 UND  
 IHRO KÖNIGLICHEN MAJEST. SEINEM  
 ALLERGNADIGSTEN SOUVERAIN in tiefster Devotion überreichet

|                            | Formen | Weg | Maß |
|----------------------------|--------|-----|-----|
| 1. Kytche Kirch Spiel      | 277    | 5   | 1   |
| 2. Meidlet                 | 108    | 4   | 2   |
| 3. Kattrup                 | 122    | 5   | 1   |
| 4. Orutzlet                | 77     | 1   | 1   |
| 5. Cysted                  | 186    | 4   | 2   |
| 6. Tuaning                 | 127    | 6   | 1   |
| 7. Ydeling                 | 107    | 2   | 1   |
| 8. Woer Ladegard           | 104    | 7   | 2   |
| 9. Fosling                 | 68     | 5   | 2   |
| 10. Fæden                  | 70     | 7   | 1   |
| 11. Tønning                | 95     | 1   | 2   |
| 12. Brjnyup                | 42     | 4   | 3   |
| 13. Biding                 | 37     | 4   | 1   |
| 14. Ring                   | 20     | 7   | 3   |
| 15. Graefstrup             | 54     | 1   | 2   |
| 16. Kinder Wising          | 122    | 4   | 1   |
| 17. Tembin Scharerberglund | 48     | 6   | 1   |
| 18. Rye                    | 72     | 4   | 1   |
| 19. Løver                  | 227    | 6   | 1   |
| 20. Winge                  | 136    | 7   | 1   |
| 21. Kiepling               | 58     | 1   | 2   |
| 22. Aulter                 | 58     | 1   | 2   |
| 23. Høring                 | 144    | 2   | 2   |
| 24. Blegine                | 52     | 1   | 1   |
| 25. Fruering               | 243    | 3   | 2   |
| 26. Wive                   | 109    | 1   | 3   |
| 27. Skanderup              | 217    | 1   | 3   |
| 28. Kulling                | 41     | 1   | 1   |
| 29. Hoering                | 97     | 5   | 1   |
| 30. Gulten                 | 52     | 1   | 2   |
| 31. Schoubje               | 87     | 4   | 1   |
| 32. Karlef                 | 103    | 1   | 3   |
| 33. Suar                   | 60     | 4   | 3   |
| 34. Framlet                | 173    | 6   | 2   |
| 35. Kishelm                | 81     | 1   | 3   |
| 36. Kelle                  | 83     | 1   | 3   |
| 37. Kihoring               | 78     | 1   | 1   |
| 38. Tjysting               | 97     | 6   | 2   |
| 39. Alling                 | 37     | 2   | 1   |
| 40. Tullerup               | 112    | 2   | 1   |



TRINORTO DES KÖNIGL.  
 LICHTEN HIRT. KÖRNS 5162

Das in N. S. l. liegende  
 Proprietarie Guth  
 1. In N. S. l. die Kirche  
 2. W. d. d. l.

In diesen Kirch. Spielf.  
 ist zwar noch mehr Pro.  
 proprietarie Guth, jedoch  
 aber ist nicht mit zur  
 Reuter L. S. l. gelegt, son.  
 dem contribuiert an die  
 Schanderberger Amt. S. l.

3. Kattrup  
 4. Orutzlet  
 Kommt dem übrigen Pro.  
 proprietarie Guth gleiche  
 Beschaffenheit, wie sub.  
 N. S. l. 2. bei Widet gemeldet.

5. Cysted  
 6. Tuaning  
 7. Ydeling  
 8. Woer Ladegard  
 9. Fosling  
 10. Fæden  
 11. Tønning  
 12. Brjnyup  
 Hat gleiche Bewanet,  
 nuss wie bey N. S. l. 2.  
 und 4. angeführt.

13. Biding  
 14. Ring  
 15. Graefstrup  
 Hat gleichen Birkhatt  
 wie bey N. S. l. 2. 4. und 2.  
 Errechnung geschehen.

16. Kinder Wising  
 17. Tembin  
 18. Rye  
 19. Løver

Rytterdistriktskortet for Hjlemslev,  
 Framlev, Gjern, Tyrsting og Nim  
 Opmålt af Abraham Christian Willars  
 År 1723



Skipper Anders Gylliam Larsens kort  
1736





Skipper Anders Gylliam Larsens  
kort for Resebro – Sminge, 1736



## Gylliams kort 1736

162  
 Tvende  
 DEDUCTIONER  
 Guden's Flood <sup>over</sup> Randers Fjord  
 Skibs- <sup>fra ml</sup> Bygning <sup>til</sup> = Sommer  
 Udflugning  
 Landets Nytte i andre Maader  
<sup>indvordanig, for at tillst</sup>  
 No 1736. Christian Schme

S. Her Jant Jørg. Grosslige Excellence

Nedenfor Resenbro findes tvende holme midt i aen, hvoraf noget vil bortskæres.

Nedenfor igen findes aen temmelig uren af grøde på distance ungefær af 200 favner, som må renses, så den samme grøde ikke skal være flåderne til hinder, når de engang komme.

I mellem sct. Hans dag og Michels dag [29. september] er der altid højt vand i aen, saasnart det begynder at fryse om natten falder vandet. I mellem paaske og pinsedag er der ringest vand i aen.

B. Udforsket Udhyvelens Røngde fra de til van.

Atter her neden for [Resenbro] ved Svostrup, og i ved Asmildgaarde, ligger ved hvert sted grunde hvor der kan rides og køres over, naar der er lavt vand.

De tvende Grunde ved Svostrup og Asmild Gaarde kan ved böndernes Hielp med liden bekostning borttages, saa at der baade kan blive fart for Prammer og Flåder.



Brdr. Daniel og Fredrich Wesenbergs kort  
1777



# Wesenberg-kortene Gudenåens øer og lavvandede strækninger

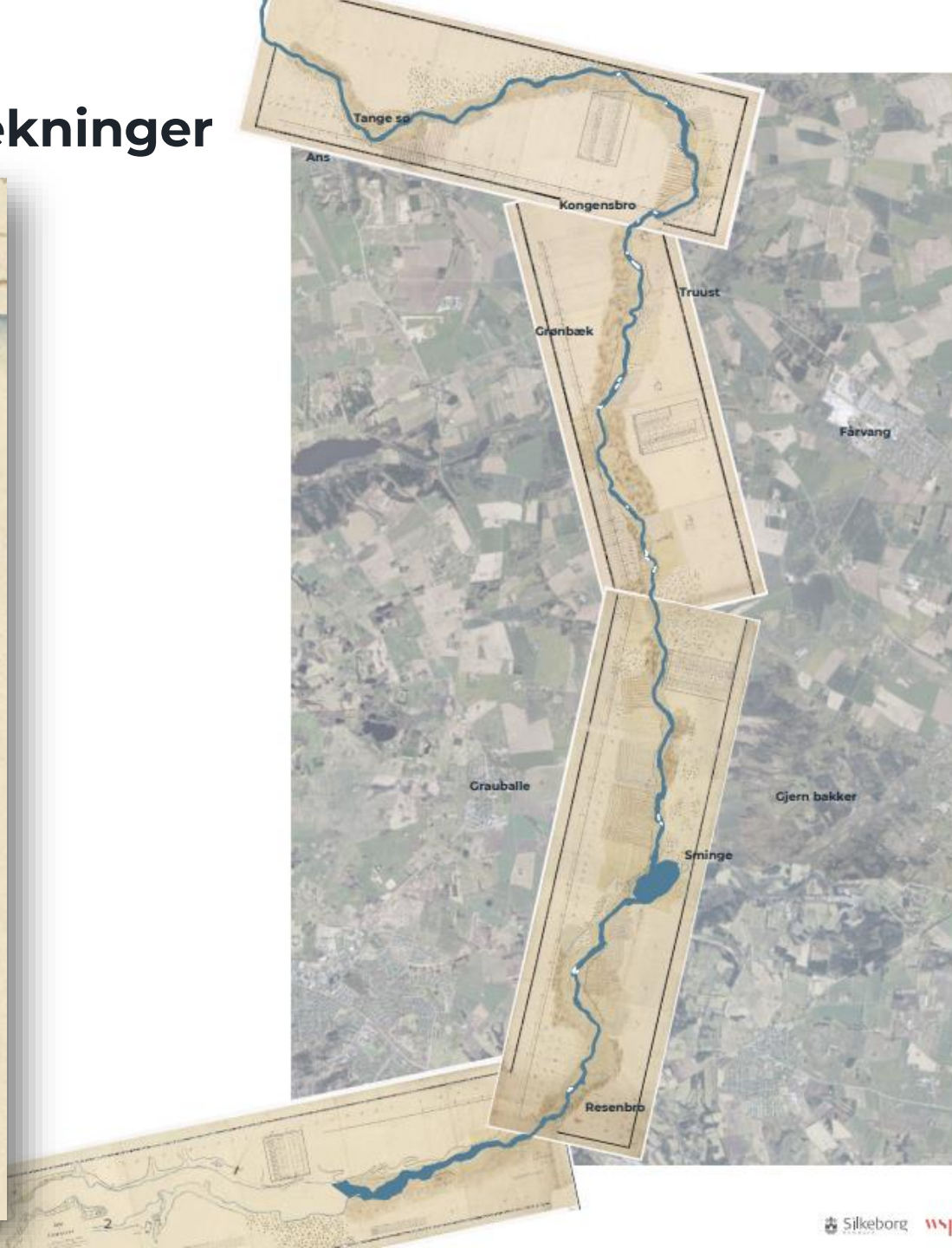
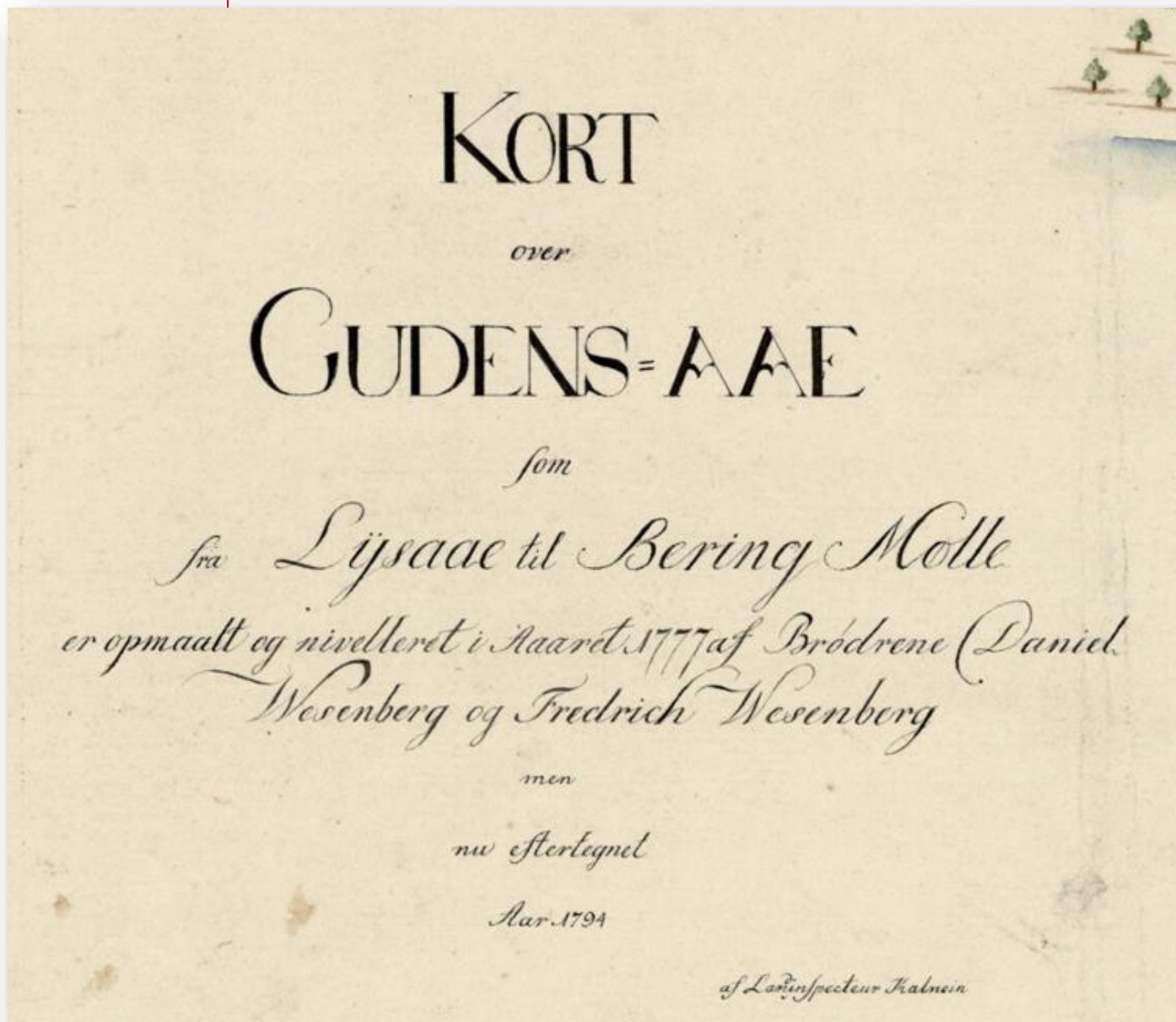



# Wesenberg-kortene Gudenåens øer og lavvandede strækninger

Tegnene

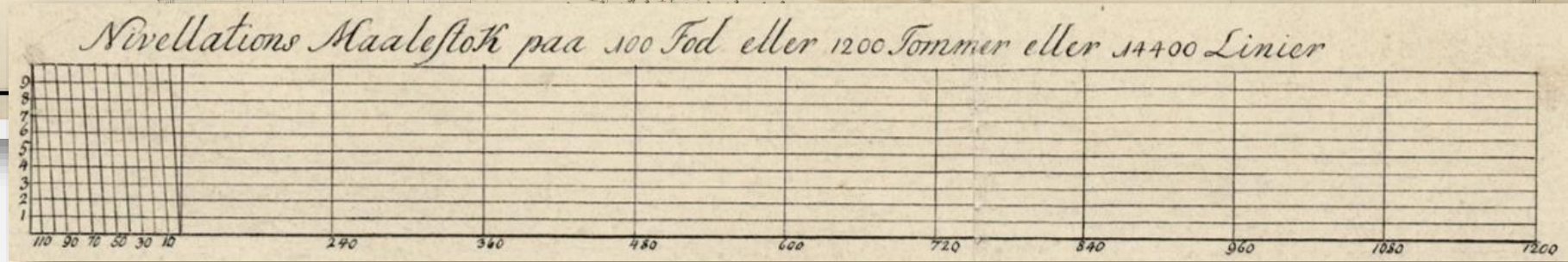
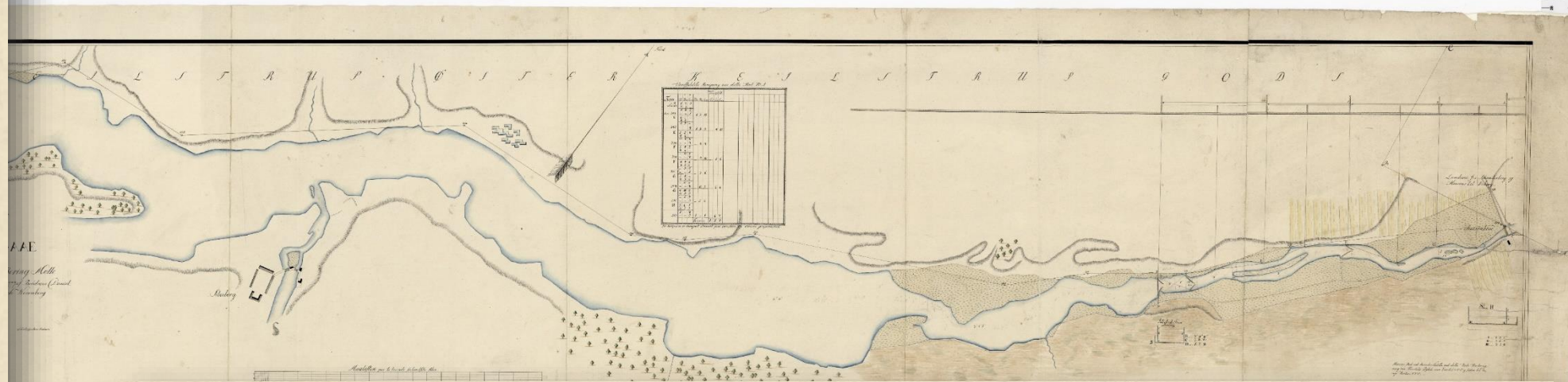



# Wesenberg-kortene Gudenåens øer og lavvande

Vandfaldets Beregning over dette Kort. No. 1

| Tegn     | Vandfald |      |       |       |      |       |
|----------|----------|------|-------|-------|------|-------|
|          | Foot     | Toms | Linie | Foot  | Toms | Linie |
| A        | 5        | 7    | 3     |       |      |       |
| Station  | 4        | 3    | -     |       |      |       |
|          | 1        | 4    | 3     |       |      |       |
| hor. 398 | -        | -    | 5     | 1     | 3    | 10    |
| E        | 6        | -    | -     |       |      |       |
|          | 4        | 3    | -     |       |      |       |
|          | 1        | 9    | -     |       |      |       |
| 342      |          |      | 4     | 1     | 8    | 8     |
| E        | 5        | 2    | 8     |       |      | 4 10  |
|          | 4        | 6    | -     |       |      |       |
|          | -        | 8    | 8     |       |      |       |
| 308      | -        | -    | 4     | 8     | 4    |       |
| F        | 5        | 4    | 2     |       |      |       |
|          | 4        | 6    | -     |       |      |       |
|          | -        | 10   | 2     |       |      |       |
| 300      | -        | -    | 4     | 9     | 10   | 1 6   |
| F        | 4        | 9    | 5     |       |      |       |
|          | 4        | 5    | 6     |       |      |       |
|          | -        | 3    | 11    |       |      |       |
| 366      | -        | -    | 5     | 3     | 6    |       |
| G        | 5        | 4    | -     |       |      |       |
|          | 4        | 5    | 6     |       |      |       |
|          | -        | 10   | 6     |       |      |       |
| 294      | -        | -    | 4     | 10    | 2    | 6 8   |
| G        | 4        | 11   | 6     |       |      |       |
|          | 4        | 5    | 9     |       |      |       |
|          | -        | 5    | 9     |       |      |       |
| 276      | -        | -    | 3     | 5     | 6    |       |
| H        | 5        | 6    | 1     |       |      |       |
|          | 4        | 5    | 2     |       |      |       |
|          | 1        | -    | 4     |       |      |       |
| 255      | -        | -    | 3     | 1     | 1    | 6 7   |
|          |          |      |       | Summa | 1.   | 7. 7. |

for horiz. Lin. er beregnet Decourt paa 500 Alen en Somme proportional.





# Wesenberg-kortene

## Gudenåens øer og lavvandede strækninger

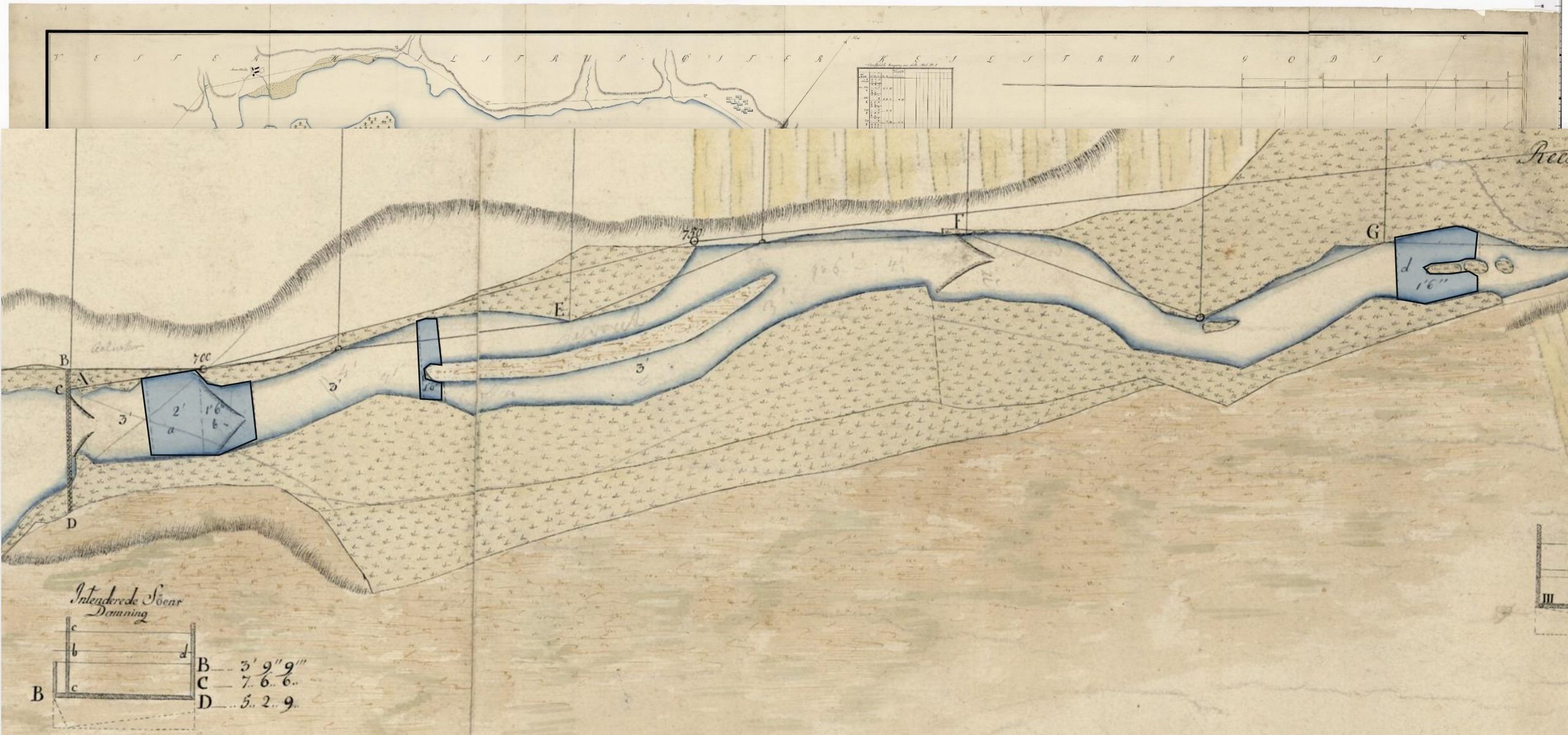



Kaptajn Frederik Læssøes kort  
1847







*Opmaalt i Sommeren 1847 af Capitain Læssøe med Desjinateur Christensen og Guide Berg af Generalstab*

*Silkeborg Fabrik*



*Opmaalt i Sommeren 1847 af Capitain Læssøe med Desjinateur Christensen og Guide Berg af Generalstab*

Generalstabens opmåling  
1847

**Det tredje kortsæt før den store regulering**



Reguleringen af Gudenåen  
Vandbygningsinspektør C. Carlsen  
1850 – 1858





# Reguleringen af Gudenåen – 1850 - 1858

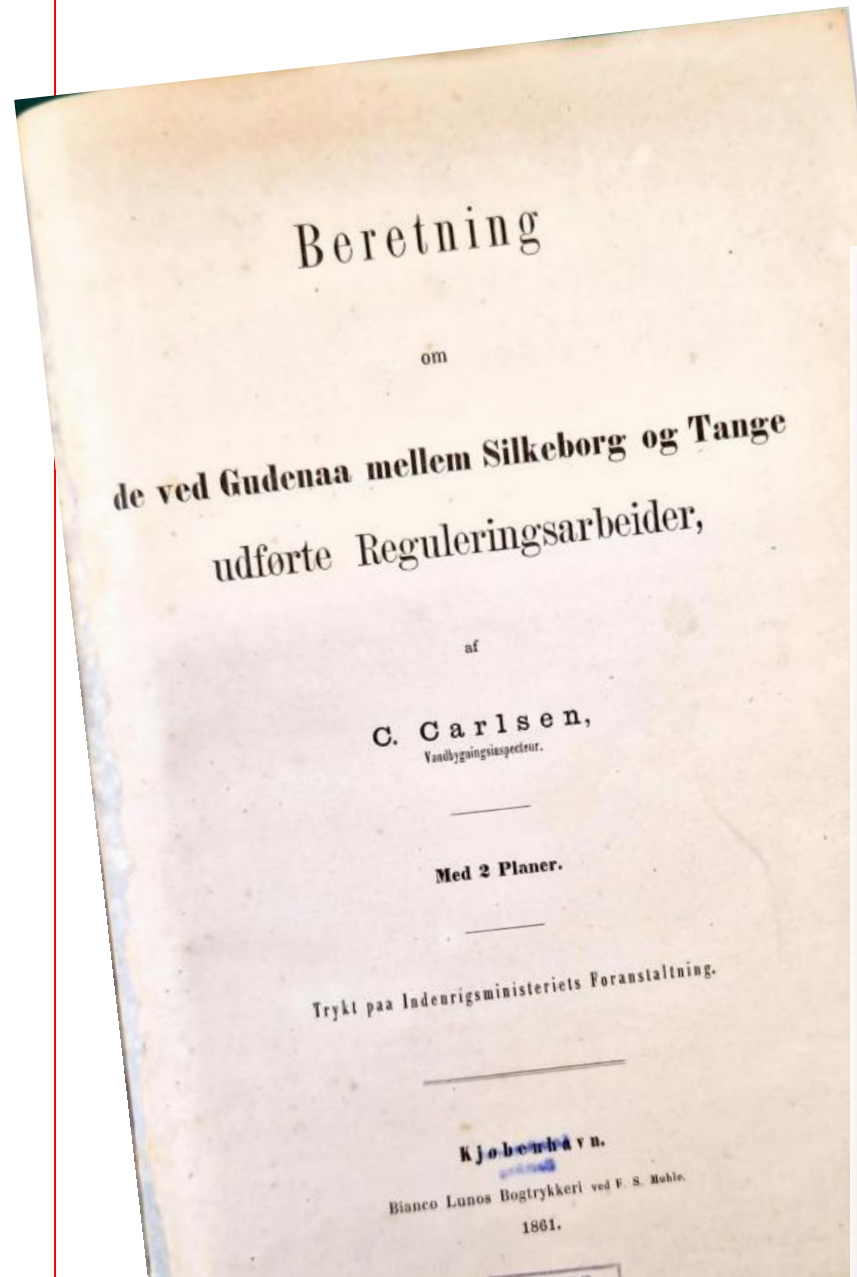
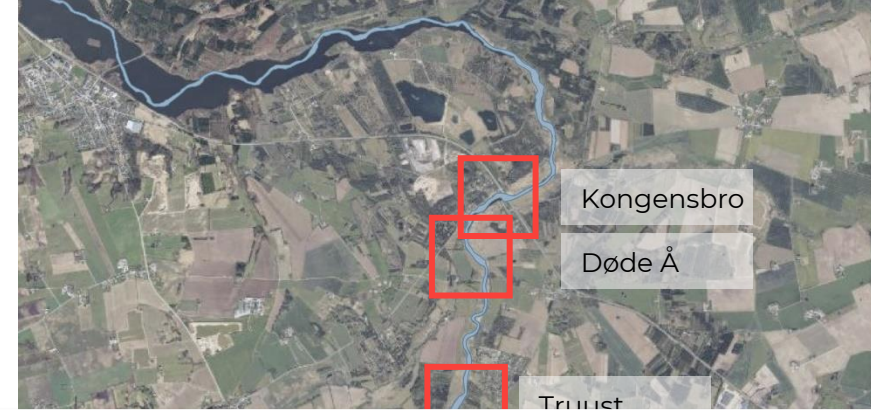

- På **49 strækninger** med en samlet længde på **9,63 km** (15341 alen) blev en 12 m (40 fod) bred og 62 cm (2 fod) **dyb strømmende udgravede** på strækningen mellem Silkeborg og Tange. Det udgjorde ca. **50% af den samlede strækning**.
- På **23 af disse strækninger** blev Gudenåen **alene uddybet**. Anslået ca. **4,5 km** ialt
- På de øvrige **26 strækninger** (anslået **5,1 km** i alt), blev vandløbet **indsnævret** ved etablering af:
  - 62 stenhøfder (indbygninger)
  - 5 ådiger (parallel-dæmninger) og
  - 15 afsnøringer af biløb (couperinger)
- Endvidere blev 2 – **300 sten** med en **diameter på 120 – 180 cm** (**fjernet**) på forskellige strækninger samt et betydeligt antal mindre sten
- **Ålegårde**, der var til hindring for pramfarten, blev **alle fjernet** med undtagelse af Rosensbro. Ålegården der i stedet blev ombygget





**Reguleringen af Gudenåen – Svostrup**







# Den resulterende indsnævring af Gudenåen







## Beretning

om

1 Eudena mellem Silkeborg og Tange

er udrevet enkelte Steen. I de Løb og Bugter, hvorfra Strømmen er afskaaren ved de anlagte Værker, er allerede afsat endeel Sand, og en stærk Vegetation har udviklet sig. Der er altsaa ingen Tvivl om, at de efterhaanden ville groe til eller opfyldes. De udgravede Render holde sig lige-

Med 2 Planer.





## Gudenåen mellem Silkeborg og Kongensbro

- Er et vandløb, der har undergået stor forandring over de sidste 170 år.
- Hvordan åen oprindelig så ud og hvad der efterfølgende skete kan fastlægges med historiske kort og beskrivelser.
- Man uddybede og indsnævrede vadestederne ved bl.a. Gødvad, Resenbro, Svostrup, Tvilum og Kongensbro for at skabe en større vandybde.
- Man fjernede de store sten fra sejlrenden.
- Vandløbets skikkelse blev låst med stenkonstruktioner og en efterfølgende aflejring.
- Gudenåen i Silkeborg Kommune var et for Danmark unik vandløb med særegne karakterer såsom øer, biløb, brede lavvandede forløb og store sten